



Ključni podatki za vlagatelje

Ta dokument vsebuje ključne podatke za vlagatelje o tem skladu. To ni tržno gradivo. Podatki so predpisani z zakonom, da bi vam pomagali razumeti naravo in tveganja naložb v ta sklad. Svetujemo vam, da jih preberete, da bi lahko na podlagi informacij sprejeli odločitve o morebitnem vlaganju.

Raiffeisen-Europa-SmallCap (R)

Tranša	Valuta sklada	Valuta tranše	Datum oblikovanja sklada	ISIN
ISIN izplačilni (A)	EUR	EUR	25.7.2003	AT0000638986
ISIN preventivni izplačilni (A)	EUR	EUR	25.7.2003	AT0000639018
ISIN zakladni (T)	EUR	EUR	25.7.2003	AT0000638994
ISIN preventivni zakladni (T)	EUR	EUR	25.7.2003	AT0000639026
ISIN popolni zakladni tujina (VTA)	EUR	EUR	28.10.2003	AT0000639000

Ta sklad upravlja **Raiffeisen Kapitalanlage-Gesellschaft m.b.H.**

Upravljanje sklada: **Raiffeisen Kapitalanlage-Gesellschaft m.b.H.**

Cilji in naložbena politika

Sklad Raiffeisen-Europa-SmallCap (R) je delniški sklad; zanj veljajo določbe avstrijskega Zakona o investicijskih skladih. Naložbeni cilj sklada je dolgoročna rast kapitala ob upoštevanju večjih tveganj. Vlaga pretežno v (najmanj 51 % sredstev sklada) v delnice ali delnicam enakovredne vrednostne papirje podjetij z majhno tržno kapitalizacijo do višine 5 milijard evrov (zmnožek tečaja (tržna cena) s celotnim številom izdanih delnic nekega podjetja), ki imajo svoj sedež ali težišče dejavnosti v Evropi. Dodatno se lahko vlaga tudi v druge vrednostne papirje, v obveznice in instrumente denarnega trga, ki jih med drugim izdajajo države, podjetja ali supranacionalni izdajatelji, v deleže investicijskih skladov ter v bančne depozite na vpogled in vezane depozite. S skladom se upravlja aktivno in ni omejen z referenčno vrednostjo.

Sklad lahko v okviru naložbene strategije pretežno vlaga v izvedene finančne instrumente ter izvedene finančne instrumente uporabi za zavarovanje.

Pri vrsti enot premoženja A se donosi sklada izplačajo po 15.10. Izplačila iz substance premoženja sklada so možna dodatno. Pri vseh drugih vrstah enot premoženja ostanejo donosi v premoženju skladu in zvišajo vrednost enot premoženja.

Imetniki enot premoženja lahko – z izjemo izstopa zaradi izrednih okoliščin – na dnevni osnovi zahtevajo odkup enot premoženja pri skrbniški banki za vsakokratno veljavno odkupno ceno.

Priporočilo: ta sklad mogoče ne bo ustrezen za vlagatelje, ki nameravajo dvigniti svoj denar v **10** letih.

Tveganje in donos naložbe



Profil tveganja in donosa se nanaša na preteklost in ga ne moremo upoštevati kot zanesljive informacije glede profila tveganja in donosa v prihodnje. Razvrstitev v kategorijo 1 ne pomeni, da gre za naložbo brez tveganja. Razvrstitev glede na tveganje se lahko v različnih obdobjih spreminja.

Na osnovi preteklih nihanj tečaja sklada ali primerljivega portfelja oz. druge uporabne razmejitve tveganja sledi razvrstitev glede tveganja v kategorijo **6**.

Tveganja, ki v razvrstitvi tveganj niso zajeta, a so za sklad vendarle pomembna:

Kreditno tveganje: Sklad vlaga dele svojega premoženja (neposredno ali preko kreditnih derivatov) v obveznice in/ali instrumente denarnega trga. Obstaja tveganje, da postanejo ustrezni izdajatelji insolventni (oziroma se poslabša njihova bonitetna ocena) in te obveznice in/ali instrumenti denarnega trga (ali kreditni derivati) delno ali v celoti izgubijo svojo vrednost.

Likvidnostno tveganje: Obstaja tveganje, da določene postavke ne bo mogoče pravočasno likvidirati za primerno ceno. To tveganje lahko pripelje tudi do prekinitve odkupa enot premoženja.

Tveganje izpada: Sklad sklepa posle z različnimi pogodbenimi partnerji. Obstaja tveganje, da ti pogodbeni partnerji, denimo zaradi insolventnosti, ne bodo izpolnili zahtev sklada.

Operativno tveganje, tveganje hranjenja: Obstaja tveganje pred izgubami, ki so lahko posledica nedelovanja internih procesov / sistemov ali zunanjih dogodkov (npr. naravne katastrofe). S hranjenjem je povezano tveganje izgube premoženja sklada, ki lahko nastane zaradi insolventnosti, kršitve skrbnega ravnanja ali zlorabe položaja depozitarja ali poddepozitarja.

Tveganje iz naslova vložka v finančne derivate: Sklad lahko vlaga v finančne derivate ne zgolj z namenom zavarovanja, temveč tudi v smislu aktivnega naložbenega instrumenta, s čimer se poveča tveganje nihanja vrednosti sklada.



Stroški

Obračunane provizije se uporabijo za upravljanje sklada. Zajemajo tudi stroške za prodajo in marketing enot premoženja sklada. Z zaračunavanjem stroškov se zmanjša morebiten razvoj vrednosti.

Enkratni stroški pred in po naložbi

Vstopni stroški in	5,00 %
Izstopni stroški	0,00 %

Pri tem gre za najvišji znesek, ki se odbije od vaše naložbe / od izplačila vašega donosa. Po aktualnih pristojbinah vprašajte na vpisnih mestih.

Stroški, ki se v teku leta odtegnejo od sredstev sklada

Tekoči stroški	2,15 %
-----------------------	---------------

„Tekoči stroški“ so bili izračunani na osnovi podatkov na dan 28.12.2012 ob upoštevanju preteklih 12 mesecev. „Tekoči stroški“ zajemajo provizije za upravljanje in vse provizije, ki so bile zaračunane v lanskem letu. Stroški transakcij in pristojbine, ki so vezane na rezultat, niso sestavni del „tekočih stroškov“. „Tekoči stroški“ se lahko po letih med seboj razlikujejo. Natančen opis sestavnih delov stroškov, ki jih zajema postavka „Tekoči stroški“, je objavljen v aktualnem letnem poročilu, podtočka „Odhodki“.

Pretekla uspešnost

Naslednji graf prikazuje razvoj vrednosti sklada (tranša AT0000638994) v EUR.

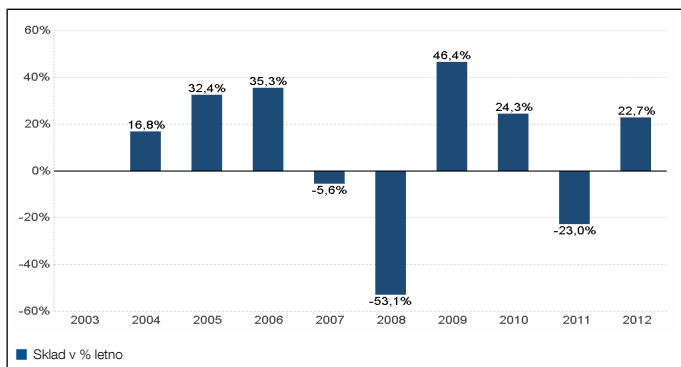

Raiffeisen KAG izračunava in predstavlja donos v skladu z obračunsko metodo Avstrijske kontrolne banke (OeKB) na podlagi podatkov skrbniške banke (v primeru prekinitve izplačevanja enot premoženja se upoštevajo domnevne, indikativne vrednosti). Pri obračunu razvoja vrednosti se individualni stroški, kot so denimo višina vstopnih stroškov, izstopnih stroškov, pristojbin, provizij in drugih plačil, ne upoštevata. Če bi te stroške upoštevali, bi slednje posledično znižalo razvoj vrednosti. **Na podlagi preteklih donosov ni mogoče sklepati o prihodnjem gibanju vrednosti enote premoženja investicijskega sklada.** Opozorilo za vlagatelje z drugimi matičnimi valutami, kot je valuta sklada: opozarjamo, da lahko donos zaradi valutnega nihanja raste ali pade. Sklad (tranša AT0000638994) je bil oblikovan 25.7.2003.

Uporabne informacije

Skrbniška banka je **Raiffeisen Bank International AG**.

Prodajni prospekt, vključno s pravili upravljanja sklada, letna in polletna poročila, odkupne in prodajne cene ter druge informacije o skladu so na voljo brezplačno na spletni strani v nemškem jeziku na povezavi www.rcm.at, v primeru registracij v tujini v državah, ki niso nemško govoreče, pa v angleškem jeziku na povezavi www.rcm-international.com, pri čemer so na zadnji povezavi navedena tudi vpisna in prodajna mesta v zadevnih državah z dovoljenjem za prodajo.

Obdavčitev donosov in kapitalskega dobička iz sklada je odvisna od davčnega položaja vsakega vlagatelja in/ali od kraja, kjer je bil kapital vložen. Priporočamo, da se posvetujete z davčnim svetovalcem. Glede morebitnih omejitev prodaje bo opozorilo navedeno v prodajnem prospektu.

Raiffeisen Kapitalanlage-Gesellschaft m.b.H. lahko odgovarja samo na podlagi, če je katera koli navedba v tem dokumentu zavajajoča, netočna ali neskladna z ustreznimi deli prospekta.

Ta sklad je tranšni sklad. Zajema enote premoženja 2 vrst posameznih enot premoženja. Informacije o drugih vrstah enot premoženja sklada najdete v ključnih podatkih za vlagatelje za vsako tranšo posebej.

Skladu se izda dovoljenje v Avstriji, upravlja pa ga avstrijski Urad za nadzor finančnega trga FMA.

Raiffeisen Kapitalanlage-Gesellschaft m.b.H. ima dovoljenje za delovanje v Avstriji; ureja jo avstrijski Urad za nadzor finančnega trga FMA.

Ti ključni podatki za vlagatelje odražajo stanje na dan 5.4.2013.