

Ključni podatki za vlagatelje

Ta dokument vsebuje ključne podatke za vlagatelje o tem skladu. To ni tržno gradivo. Podatki so predpisani z zakonom, da bi vam pomagali razumeti naravo in tveganja naložb v ta sklad. Svetujemo vam, da jih preberete, da bi lahko na podlagi informacij sprejeli odločitve o morebitnem vlaganju.

Raiffeisen-Global-Aktien (R)

Tranša	Valuta sklada	Datum oblikovanja sklada	ISIN
ISIN izplačilni (A)	EUR	16.10.1986	AT0000859525
ISIN preventivni izplačilni (A)	EUR	16.10.1986	AT0000962139
ISIN zakladni (T)	EUR	26.3.1999	AT0000805205
ISIN preventivni zakladni (T)	EUR	26.3.1999	AT0000805213
ISIN popolni zakladni tujina (VTA)	EUR	26.5.1999	AT0000785266

Ta sklad upravlja **Raiffeisen Kapitalanlage-Gesellschaft m.b.H.**

Upravljanje sklada: **Investec Asset Management Limited**

Cilji in naložbena politika

Sklad Raiffeisen-Global-Aktien (R) je delniški sklad in si je kot naložbeni cilj zastavil dolgoročno rast kapitala ob večjih (kratkoročnih) tveganjih. Vlaga pretežno (najmanj 51 % sredstev sklada) v delnice ali delnicam enakovredne vrednostne papirje podjetij, ki imajo svoj sedež ali težišče dejavnosti v Severni Ameriki, Evropi ali v razvitih državah pacifiškega prostora.

Izvedeni finančni instrumenti se lahko uporabijo z namenom zavarovanja in kot del naložbene strategije.

Pri vrsti enot premoženja A se donosi sklada izplačajo po 15.11. Pri vseh drugih vrstah enot premoženja ostanejo donosi v premoženju skladu in zvišajo vrednost enot premoženja.

Imetniki enot premoženja lahko – z izjemo izstopa zaradi izrednih okoliščin – na dnevni osnovi zahtevajo odkup enot premoženja pri skrbniški banki za vsakokratno veljavno odkupno ceno.

Priporočilo: ta sklad mogoče ne bo ustrezen za vlagatelje, ki nameravajo dvigniti svoj denar v **10** letih.

Tveganje in donos naložbe

← **Nizko tveganje** Običajno nižje možnosti donosa **Višje tveganje** → Običajno višje možnosti donosa

1	2	3	4	5	6	7	8

Profil tveganja in donosa se nanaša na preteklost in ga ne moremo upoštevati kot zanesljive informacije glede profila tveganja in donosa v prihodnje.

Razvrstitev v kategorijo 1 ne pomeni, da gre za naložbo brez tveganja. Razvrstitev glede na tveganje se lahko v različnih obdobjih spreminja.

Na osnovi preteklih nihanj tečaja sklada ali primerljivega portfelja oz. druge uporabne razmejitve tveganja sledi razvrstitev glede tveganja v kategorijo **6**.

Tveganja, ki v razvrstitvi tveganj niso zajeta, a so za sklad vendarle pomembna:

Kreditno tveganje: Sklad vlaga dele svojega premoženja (neposredno ali preko kreditnih derivatov) v obveznice in/ali instrumente denarnega trga. Obstaja tveganje, da postanejo ustrezni izdajatelji insolventni (oziroma se poslabša njihova bonitetna ocena) in te obveznice in/ali instrumenti denarnega trga (ali kreditni derivati) delno ali v celoti izgubijo svojo vrednost.

Likvidnostno tveganje: Obstaja tveganje, da določene postavke ne bo mogoče pravočasno likvidirati za primerno ceno. To tveganje lahko pripelje tudi do prekinitve odkupa enot premoženja.

Tveganje izpada: Sklad sklepa posle z različnimi pogodbenimi partnerji. Obstaja tveganje, da ti pogodbeni partnerji, denimo zaradi insolventnosti, ne bodo izpolnili zahtev sklada.

Operativno tveganje, tveganje hranjenja: Obstaja tveganje pred izgubami, ki so lahko posledica nedelovanja internih procesov / sistemov ali zunanjih dogodkov (npr. naravne katastrofe). S hranjenjem je povezano tveganje izgube premoženja sklada, ki lahko nastane zaradi insolventnosti, kršitve skrbnega ravnanja ali zlorabe položaja depozitarja ali poddepozitarja.

Tveganje iz naslova vložka v finančne derivate: Sklad lahko vlaga v finančne derivate ne zgolj z namenom zavarovanja, temveč tudi v smislu aktivnega naložbenega instrumenta, s čimer se poveča tveganje nihanja vrednosti sklada.



■ Stroški

Obračunane provizije se uporabijo za upravljanje sklada. Zajemajo tudi stroške za prodajo in marketing enot premoženja sklada. Z zaračunavanjem stroškov se zmanjša morebiten razvoj vrednosti.

Enkratni stroški pred in po naložbi

Vstopni stroški in	4,00 %
Izstopni stroški	0,00 %

Pri tem gre za najvišji znesek, ki se odbije od vaše naložbe / od izplačila vašega donosa. Po aktualnih pristojbinah vprašajte na vpisnih mestih.

Stroški, ki se v teku leta odtegnejo od sredstev sklada

Tekoči stroški	1,75 %
-----------------------	---------------

„Tekoči stroški“ so bili izračunani na osnovi podatkov na dan 29.12.2011 ob upoštevanju preteklih 12 mesecev. „Tekoči stroški“ zajemajo provizije za upravljanje in vse provizije, ki so bile zaračunane v lanskem letu. Stroški transakcije niso sestavni del „tekočih stroškov“. „Tekoči stroški“ se lahko po letih med seboj razlikujejo. Natančen opis sestavnih delov stroškov, ki jih zajema postavka „Tekoči stroški“, je objavljen v aktualnem letnem poročilu, podtočka „Odhodki“.

■ Pretekla uspešnost

Naslednji graf prikazuje razvoj vrednosti sklada v EUR.

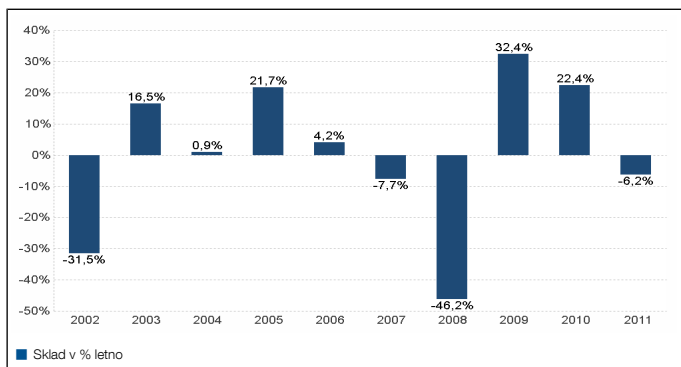

Raiffeisen KAG izračunava in predstavlja donos v skladu z obračunsko metodo Avstrijske kontrolne banke (OeKB) na podlagi podatkov skrbniške banke (v primeru prekinitve izplačevanja enot premoženja se upoštevajo domnevne, indikativne vrednosti). Pri obračunu razvoja vrednosti se individualni stroški, kot so denimo višina vstopnih stroškov, izstopnih stroškov, pristojbin, provizij in drugih plačil, ne upoštevata. Če bi te stroške upoštevali, bi slednje posledično znižalo razvoj vrednosti. **Na podlagi preteklih donosov ni mogoče sklepati o prihodnjem gibanju vrednosti enote premoženja investicijskega sklada.** Opozorilo za vlagatelje z drugimi matičnimi valutami, kot je valuta sklada: opozarjamo, da lahko donos zaradi valutnega nihanja raste ali pade. Sklad je bil ustanovljen 16.10.1986.

■ Uporabne informacije

Skrbniška banka je **Raiffeisen Bank International AG**.

Prodajni prospekt, vključno s pravili upravljanja sklada, letna in polletna poročila, odkupne in prodajne cene ter druge informacije o skladu so na voljo brezplačno na spletni strani v nemškem jeziku na povezavi www.rcm.at, v primeru registracij v tujini v državah, ki niso nemško govoreče, pa v angleškem jeziku na povezavi www.rcm-international.com, pri čemer so na zadnji povezavi navedena tudi vpisna in prodajna mesta v zadevnih državah z dovoljenjem za prodajo.

Obdavčitev donosov in kapitalskega dobička iz sklada je odvisna od davčnega položaja vsakega vlagatelja in/ali od kraja, kjer je bil kapital vložen. Priporočamo, da se posvetujete z davčnim svetovalcem. Glede morebitnih omejitev prodaje bo opozorilo navedeno v prodajnem prospektu.

Raiffeisen Kapitalanlage-Gesellschaft m.b.H. lahko odgovarja samo na podlagi, če je katera koli navedba v tem dokumentu zavajajoča, netočna ali neskladna z ustreznimi deli prospekta.

Ta sklad je tranšni sklad. Zajema enote premoženja 2 vrst posameznih enot premoženja. Informacije o drugih vrstah enot premoženja sklada najdete v ključnih podatkih za vlagatelje za vsako tranšo posebej.

Skladu se izda dovoljenje v Avstriji, upravlja pa ga avstrijski Urad za nadzor finančnega trga FMA.

Ti ključni podatki za vlagatelje odražajo stanje na dan 13.2.2012.